СОЛДАТСКАЯ ПОХОДНАЯ

Е. ДЕРБЕНКО

Темп марша

gliss. ∗)

p

M

Б

певуче

stacc.

∗) Приём: gliss. - глиссандо шумовое (без извлечения музыкальных звуков).

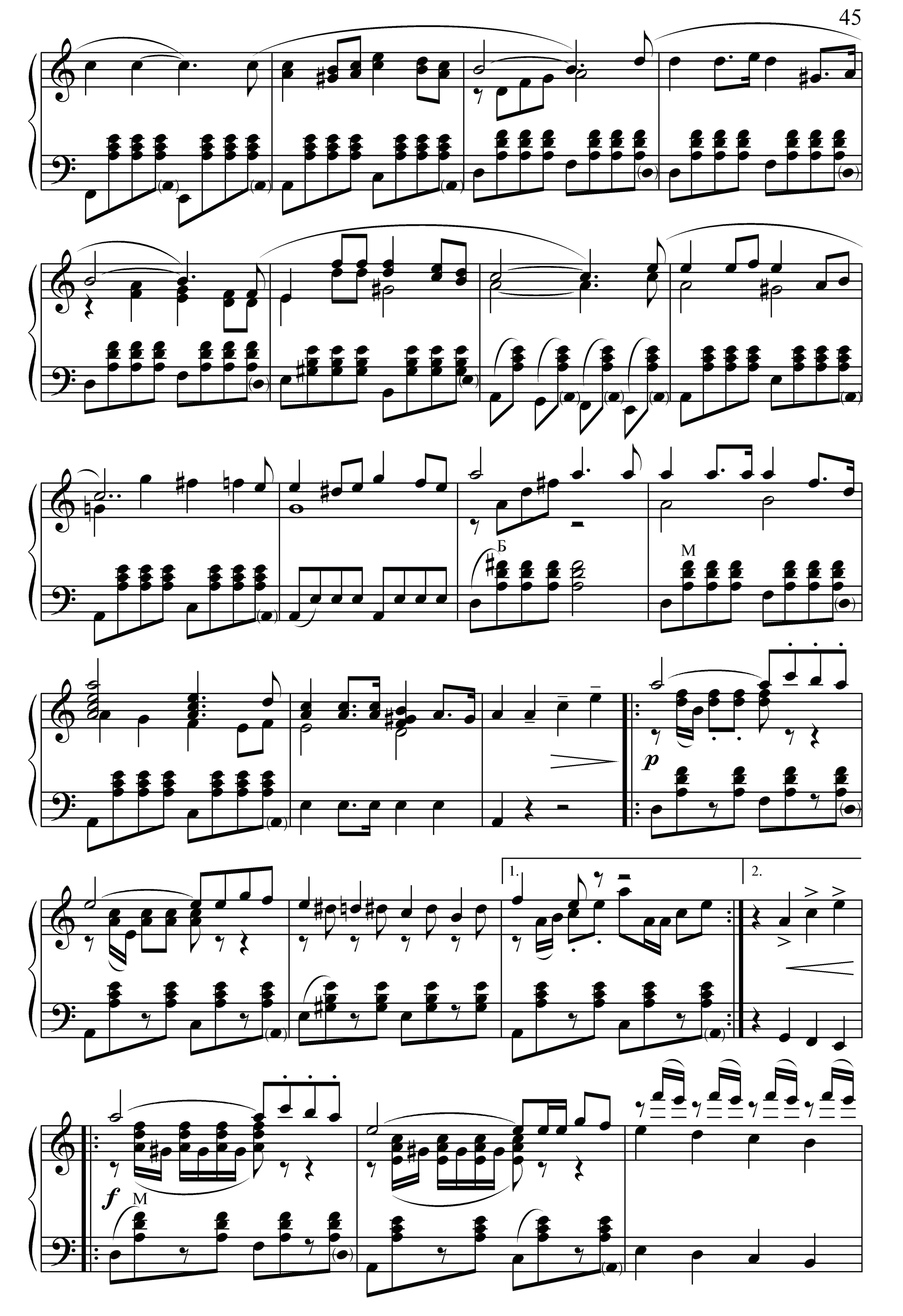
Б
М
p
1.
2.
f
М

1.

2.

mp

mf

М

М

Б М

Б

Б

М

Б

М

f

Б

Б

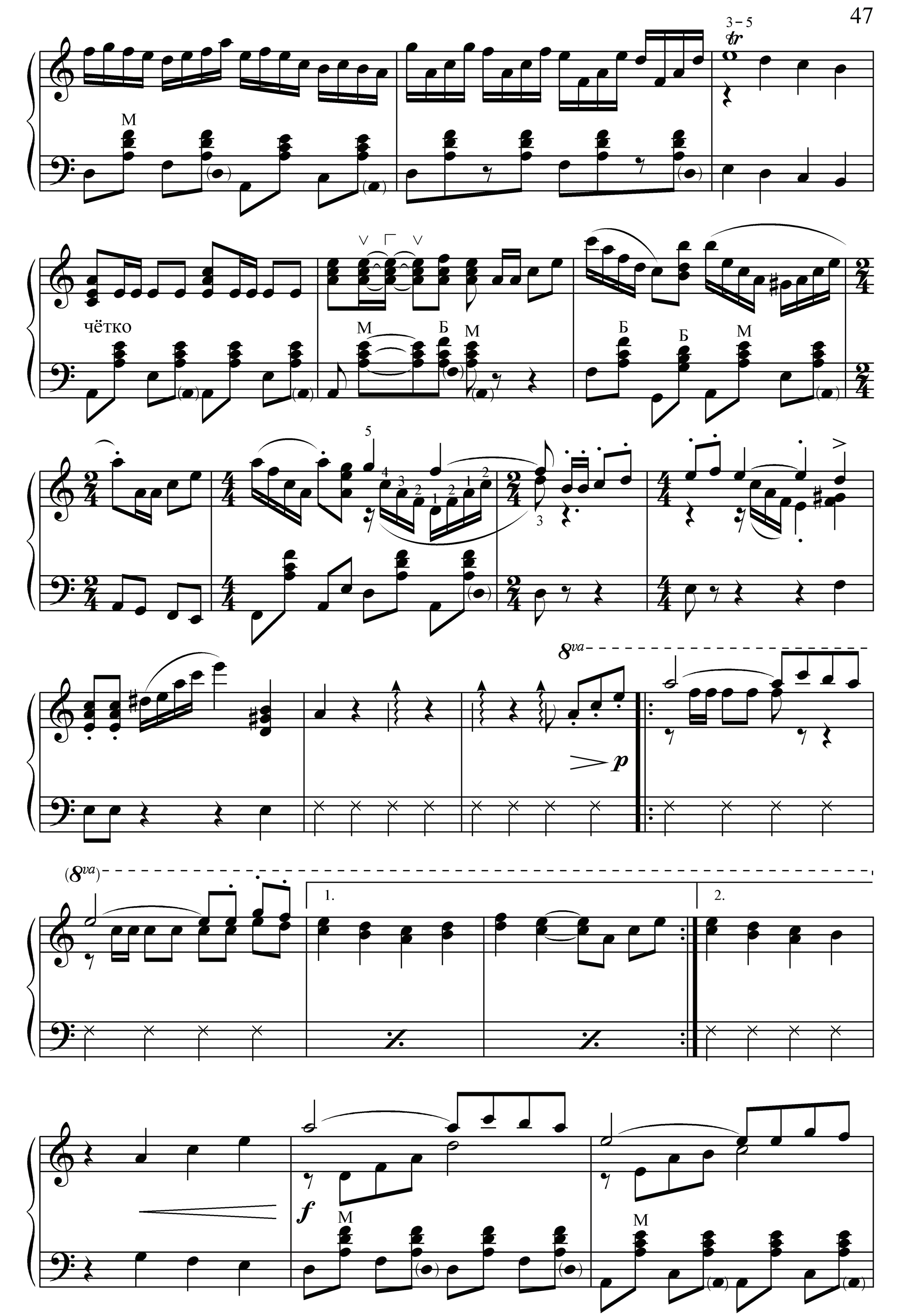
3 – 5
M
чётко
М
Б
М
Б
Б
М
8va
p
(8va)
1.
2.
f
M
M

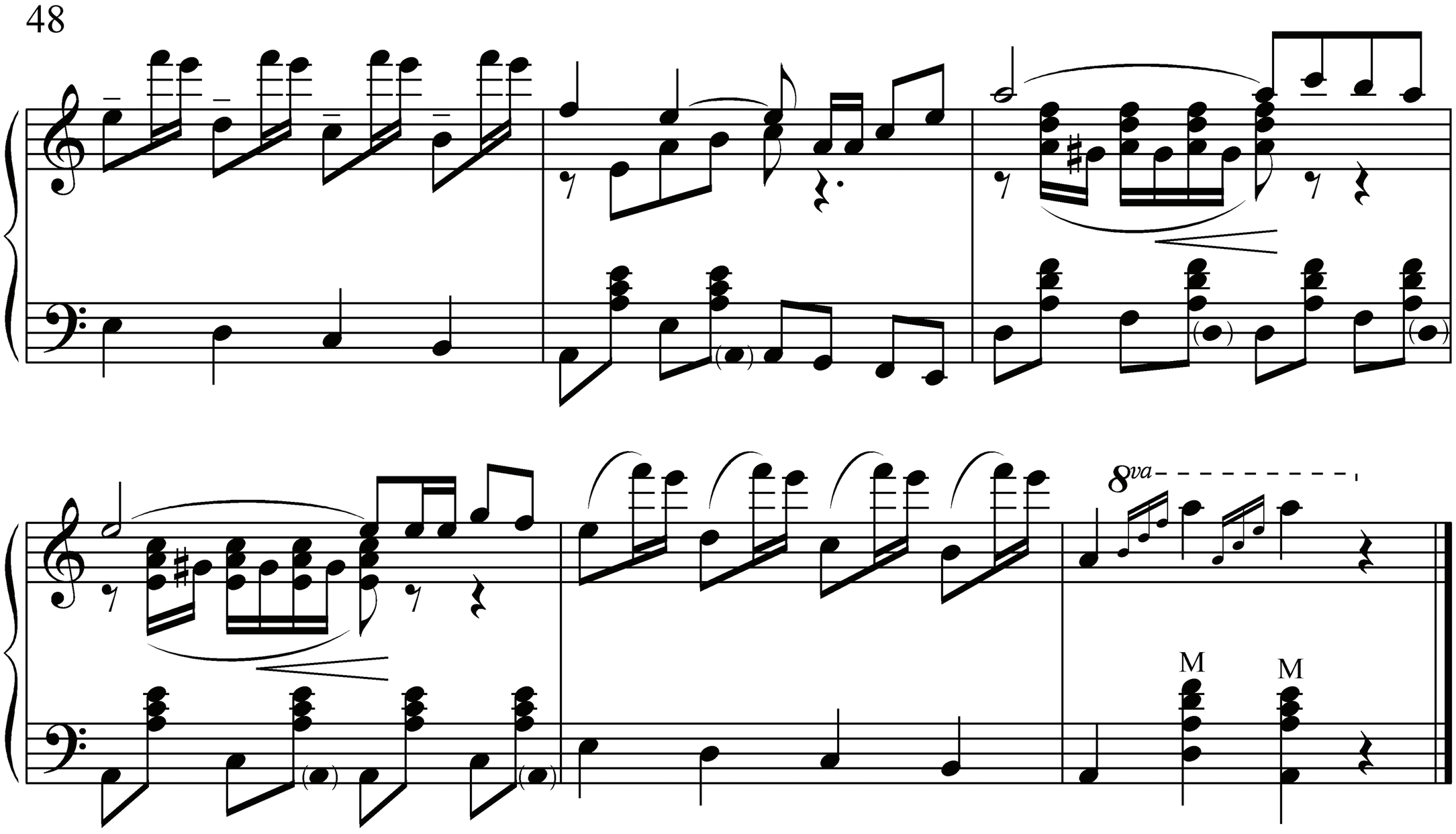
8va
M
M